BRASLEON

TROPICAL WOOD HOUSE

LAUREL 67

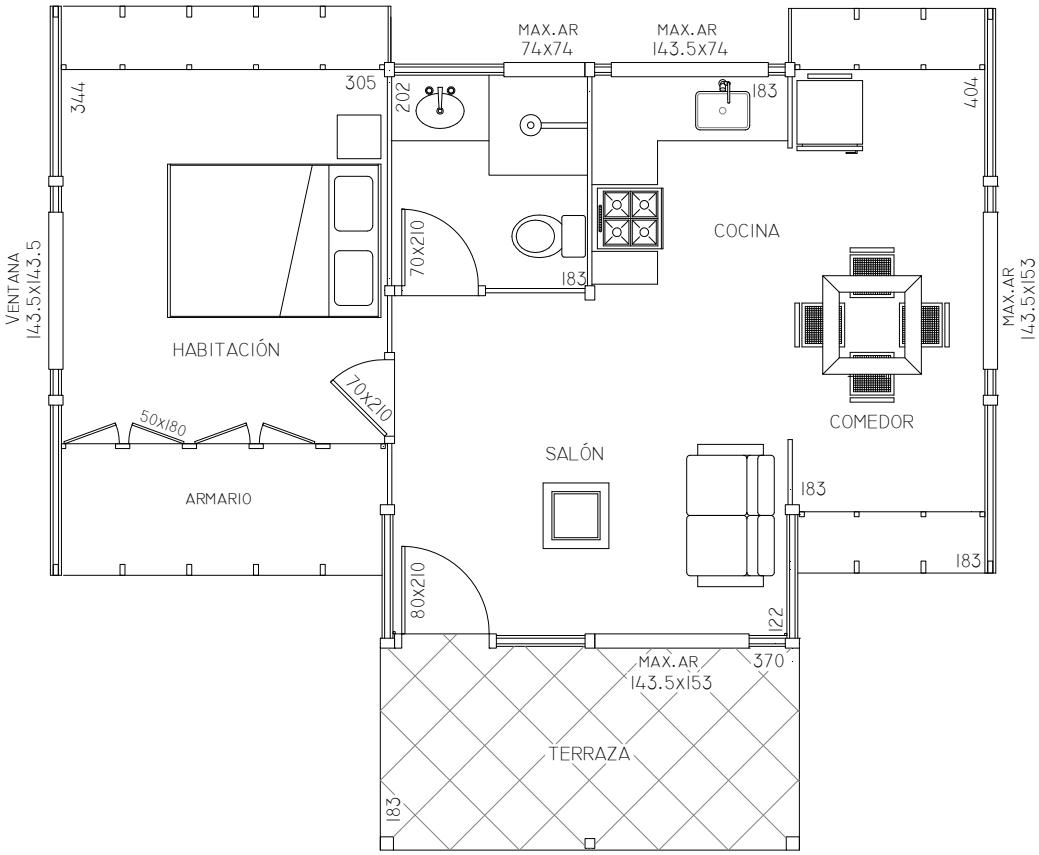

Superficie vivienda: 39,20 m² Superficie terraza: 6,80 m²

SUPERFICIE DE CUBIERTA TOTAL: 112 m²